



Piiripunktide tabel

| Punkti nr. | Stee-nurgad | Joonte pikkused | Koordinaadid |           |
|------------|-------------|-----------------|--------------|-----------|
|            |             |                 | X            | Y         |
| Kuldi      |             |                 |              |           |
| 1          | 76°12'08"   | 60.86           | 6448029.41   | 394826.97 |
| 2          | 89°49'41"   | 25.00           | 6448031.57   | 394867.79 |
| 3          | 270°00'02"  | 155.98          | 6448006.56   | 394866.80 |
| 4          | 270°00'01"  | 29.96           | 6448011.66   | 395044.51 |
| 5          | 89°59'19"   | 296.30          | 6448041.81   | 395043.53 |
| 6          | 180°12'56"  | 172.95          | 6448051.20   | 395336.67 |
| 7          | 192°40'22"  | 17.49           | 6448057.45   | 395512.51 |
| 8          | 182°21'29"  | 42.81           | 6448061.90   | 395529.42 |
| 9          | 150°51'18"  | 17.92           | 6448074.49   | 395570.34 |
| 10         | 178°42'00"  | 37.00           | 6448070.75   | 395567.87 |
| 11         | 61°14'16"   | 52.54           | 6448060.96   | 395563.55 |
| 12         | 179°51'46"  | 45.48           | 6448023.22   | 395556.96 |
| 13         | 180°15'32"  | 37.48           | 6448960.65   | 395555.25 |
| 14         | 200°24'33"  | 1.80            | 6448963.68   | 395529.22 |
| 15         | 130°27'08"  | 58.18           | 6448962.03   | 395528.50 |
| 16         | 182°59'33"  | 22.48           | 6448945.14   | 395472.83 |
| 17         | 196°09'27"  | 1.63            | 6448937.50   | 395451.69 |
| 18         | 146°39'04"  | 519.10          | 6448936.54   | 395450.37 |
| 19         | 179°34'05"  | 70.91           | 6448912.26   | 394931.84 |
| 20         | 103°35'20"  | 124.64          | 6448909.50   | 394866.98 |

| Punkti nr. | Stee-nurgad | Joonte pikkused | Koordinaadid |           |
|------------|-------------|-----------------|--------------|-----------|
|            |             |                 | X            | Y         |
| Eleoni     |             |                 |              |           |
| 21         | 76°12'31"   | 62.16           | 6448034.34   | 394825.57 |
| 22         | 179°48'31"  | 155.92          | 6448036.56   | 394867.89 |
| 5          | 90°00'41"   | 29.96           | 6448041.81   | 395043.53 |
| 4          | 89°59'59"   | 155.98          | 6448011.66   | 395044.51 |
| 3          | 89°59'58"   | 25.00           | 6448006.56   | 394866.80 |
| 2          | 270°10'19"  | 60.86           | 6448031.57   | 394867.79 |
| 1          | 103°48'01"  | 5.13            | 6448029.41   | 394826.97 |

KRUNTIDE ANDMED

| Nr. | Krundi nimetus | Krundi pindala | Katkestamiseks sihtotstarbe osakaal | Sihtotstarbe osakaal |
|-----|----------------|----------------|-------------------------------------|----------------------|
| 1   | Kuldi          | 8,31 ha        | Mastulundumaa (M)                   | 100 %                |
| 2   | Eleoni         | 0,50 ha        | Tootlemaa (T)                       | 100 %                |

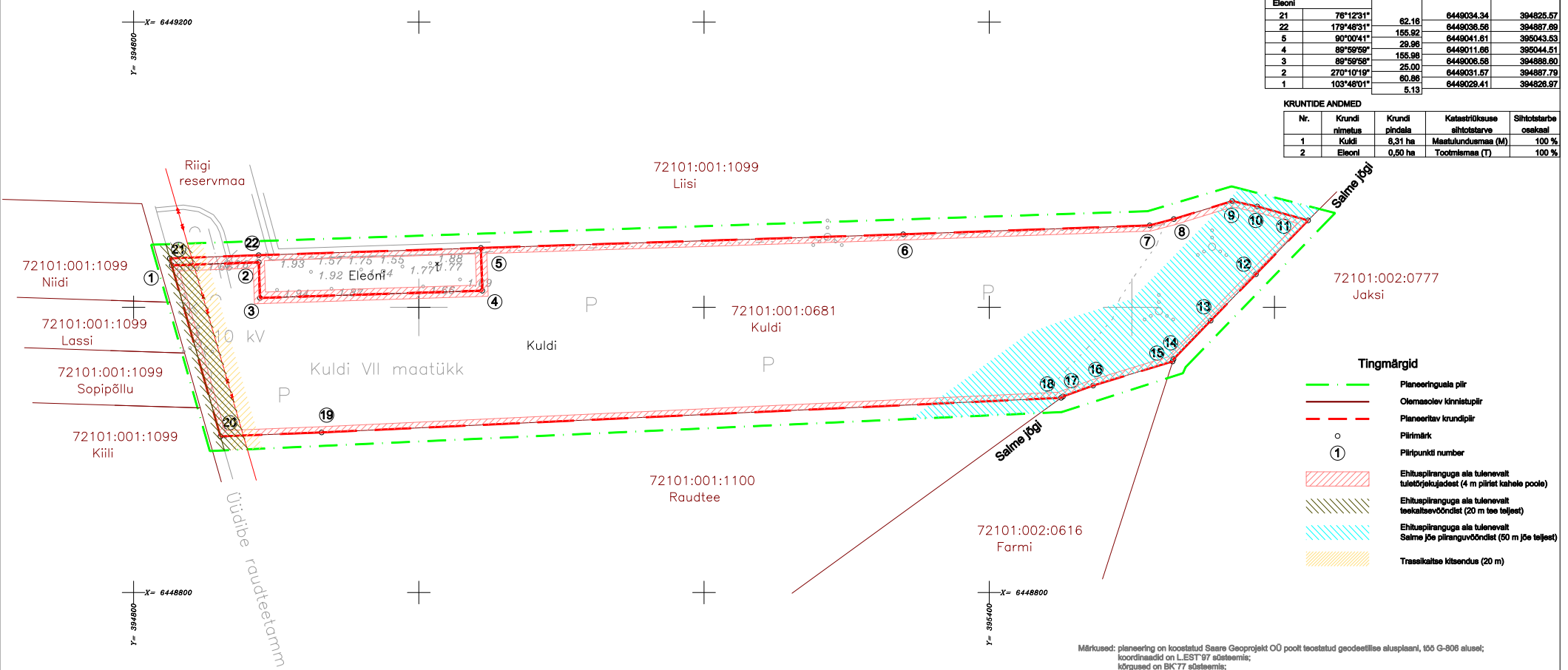

- Tingmärgid**
- Planeeringuala piir
  - Olemasolev kinnistupiir
  - Planeeritav krundipiir
  - o Pihimärk
  - ① Piiripunkti number
  - Ehituspiirangu ala tulenevalt tuletoorjekaadest (4 m piirist kahele poole)
  - Ehituspiirangu ala tulenevalt teekaitsevööndist (20 m tee teljest)
  - Ehituspiirangu ala tulenevalt Salmne jõe piiranguvööndist (50 m jõe teljest)
  - Trassikaitse kitsendus (20 m)

Märkused: planeering on koostatud Saare Geoprojekt OÜ poolt teostatud geodeetilise alusplaanil, 105 G-806 alusel; koordinaadid on L-EEST'07 süsteemis; kõrgused on BK77 süsteemis; detailplaneeringu seletuskiri kuulub lahutamatu osana joonise juurde.

|                     |   |                     |   |
|---------------------|---|---------------------|---|
|                     | DP Projektbüroo OÜ<br>Reg.kood 11217547<br>EEP000710, 26.04.2008<br>Rohu 5, Kuresaare<br>Tel/fax: 4545481 | DETAILPLANEERING    | Töö nr.<br>05-09-DP                                 |
|                     | Koostaja: Alar Oll<br>Allkiri:  | Tellija: Saima Jõgi | SAAREMAA, SALME VALD,<br>LASSI KÜLA, KULDI KINNISTU |
| Kuupäev: 08.05.2008 | Krundijaotusplaan   | Mõõtkava<br>1:2000  |   |