

Leppemärgid:

* 1.75	valitud kõrgused	-----	asfalt
	rahumaa	-----	kruusatee
○	harvik	-----	pinnaste
○	met	-----	katastriüksuse piir
○	kõlviku piir, väsa	-----	0,4kV maakaabel
○	lehtpuu	-----	sidekaabel
○	mänd	-----	sadevesi
○	muu okaspuu	-----	X
○	põõsas	-----	mittetõlgitav kaabel
○	mur	-----	hekk
○	kivi	-----	tõngemaa
○	jaotuskilp	-----	katastripiirimärgid
○	tänavavalgusti	-----	trupp
○	liiklusmärk	-----	sadekaevu luuk
○	maantee tunnuspost	-----	kaevu ja toru nr

TINGMÄRGID

-----	Planeeringuala piir
-----	Olemasolev planeeringuallas
-----	jääv krundi piir
-----	Planeeritava krundi piir
-----	O.oleva elektripaigaldise
-----	kaitsevöönd 1m teljest
-----	O.oleva sidehilise
-----	kaitsevöönd 1m teljest
-----	Availkult kasut. tee kaitsevöönd
-----	Ranna ja kalda ehituskeeluvöönd

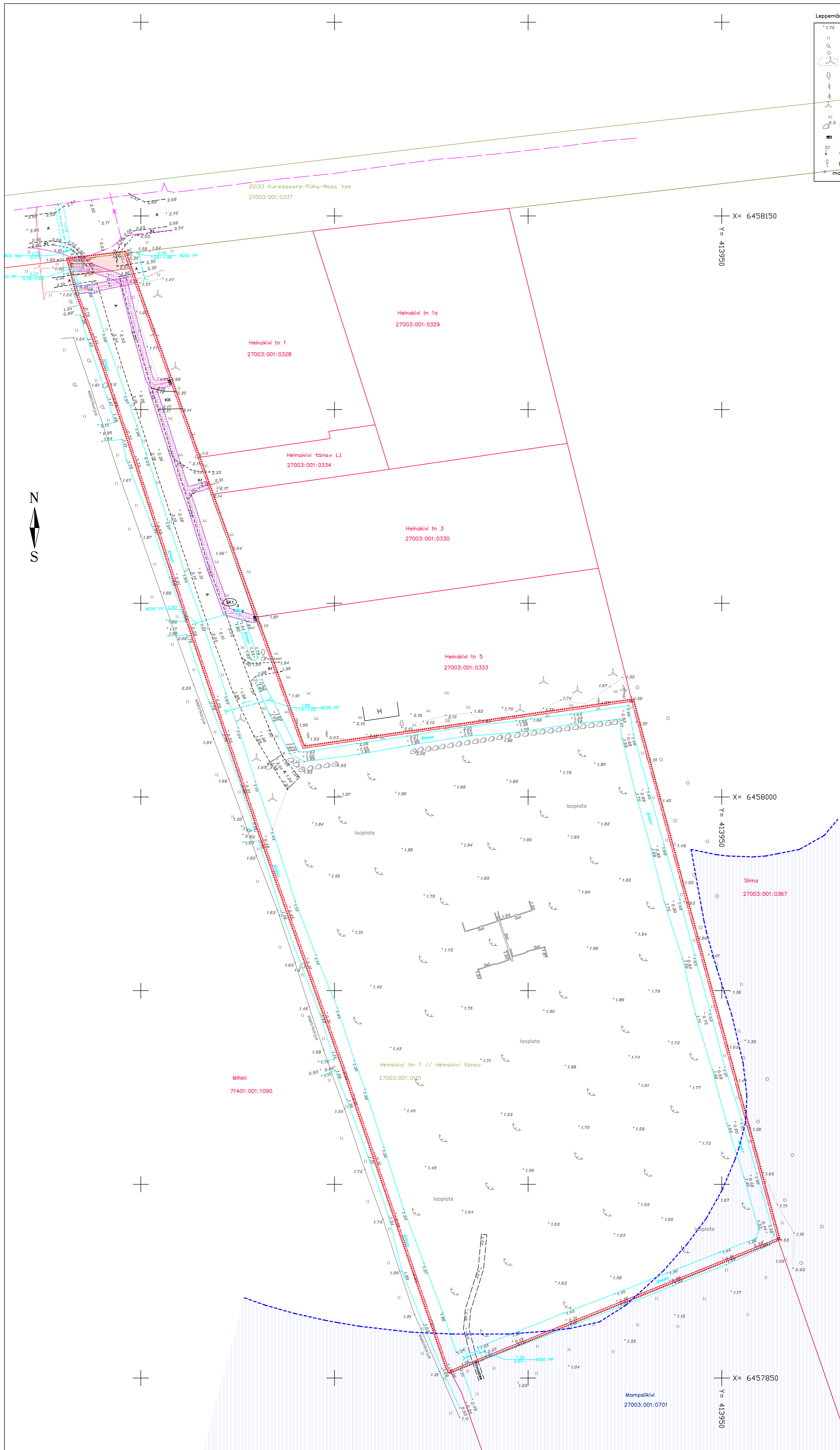

Märkused:
Planeeringuala piir on kajastatud joonise loetavuse nimel planeeritavast krundipiirist veidi eemal.

PLANEERINGU KOOSTAJA:

Adelais Projekt OÜ Reg. kood 12688450 Andres Talk Tel 5844 0362	DETAILPLANEERING Töö nr 02-22-DET Tellija: Osühing Sikassoare Vanametall	Lehti 6 Leht 4 DP
Koostaja: A.Talk Joonised: K.Kallaste Arhitekt: A.Kask Alkiri [DIGI]	Saare maakond, Saaremaa vald, Kudjape alevik, Heinakivi tn 7 // Heinakivi tänav Tugiplaan	08.05.2023 MK 1:500

Märkused: Koordinaadid L-Est 97 süsteemis. Kõrgused EH2000 süsteemis
Katastriüksuse piirid Maa-amet 14.03.2022
Lähterepeer EV Hadesse GNSS püsijaamade võrk

OU HADWEST maamõõdubüroo	Töö nr. T-22-148 Töö nimi: Heinakivi tn 7//Heinakivi tänav kiti topo-geodeetiline uuring	2022
Tallinna tn.58 Kuressaare 93818	EGIO500844-0001	AMET NIMI ALLKIRI KP
Teostaja M. Kallas 06.04	MOõdistaja M. Kallas 06.04	ASendiplaan
SAARE MAAKOND	Kudjape alevik	LEHT LEHTI MÕÖT 1 1 1:500
JOONIS:	Asendiplaan	