

Andmed planeeritava ala kohta:
 Katastriüksuse nimetus: Põdrasarve
 Katastritunnus: 71401:001:0020
 Sihtotstarve: 100% elumumaa
 Katastriüksuse pindala: 19693 m²

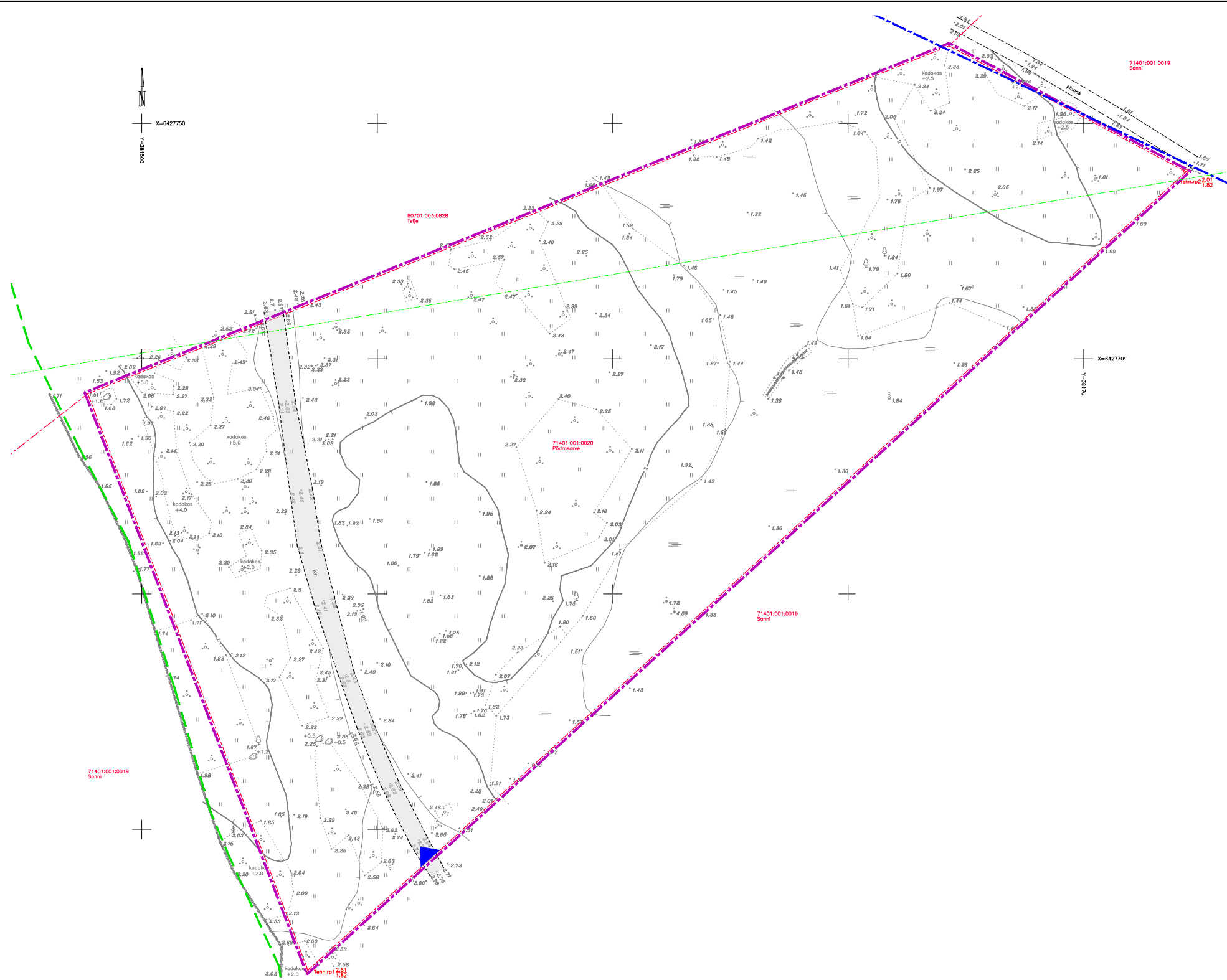

Tingmärgid:

Olemasolev

- - - planeeringuala
- - - maaüksuse piir
- - - Kura kurgu hoiuala piir
- - - ranna piirangu- ja ehituskeeluvöönd (Maa-amet 09.05.24)
- - - 8070270 Looe tee
- ▶ juurdepääs planeeringualale
- kaitsealuse liigi leiukoht (EELIS)

Märkused:

1. Joonise loetavuse huvides on planeeritava ala piir näidatud tegelikust asukohast 0,5 m väljapoole.
2. Detailplaneeringu seletuskiri kuulub lahutamatu osana joonise juurde.
3. Planeering on koostatud OÜ Geodeesiabüroo mõõdistatud geodeetilise alusplaani alusel, töö nr G-44/5-24, koostatud mai 2024.

Planeeringu koostamise korraldaja: Saaremaa Vallavalitsus

Tähis	Muudatuse sisu	Projekteerija	Kuupäev
-------	----------------	---------------	---------

Ehitustööde liik	Joonise liik	Töö number	Stadium	Joonise number	Versioni nr
PLANEERIMINE	DETAILPLANEERING	2574	DP	2	
Objekt	Joonise nimetus				
PÕDRASARVE DETAILPLANEERING	TUGIPLAAN				
Address	Projektijuht			Mõõtkava	
PÕDRASARVE KÜ, TÜRJU KÜLA, SAAREMAA VALD	Kai Keel			1:1000	
		Vast. spetsialist		Kuupäev	
		Andrus Kilumets		10.09.24	
		Projekteerija		Leht/lehti	
		Sirje Kolk			

märkused:
 koordinaadid L-EST97 süsteemis
 kõrgused EH2000 süsteemis
 tehniline reeper1 - kõrgus piirkõrgusele H=2.81
 tehniline reeper2 - kõrgus piirkõrgusele H=2.01
 ishtereeper RGP-4864-H=7.929

Objekti nimetus ja aadress	Joonise arv	Joonise nr.
PÕDRASARVE MAAÜKSUSE MAA-ALA GEODEETILINE ALUSPLAAN	1	1
Türju küla, Saaremaa vald, Saare maakond	Joonise süsu	mõõtkava
	Geoalus	1:500
	Litsentsid: 772MA; 695MA-k; kutset.156403 geodeet tase7	
GB GEODEESIBÜROO	Mõõdis O.Kitt	Mõõdistatud 5.05.2017
Töö nr. 7	Koostas A.Jõgi	Koostatud 7.05.2024
info@geodeesiaburoo.ee	Juhat. O.Arge	Töö nr. G-44/5-24

